Ascesa Al Monte Ventoso Petrarca Riassunto

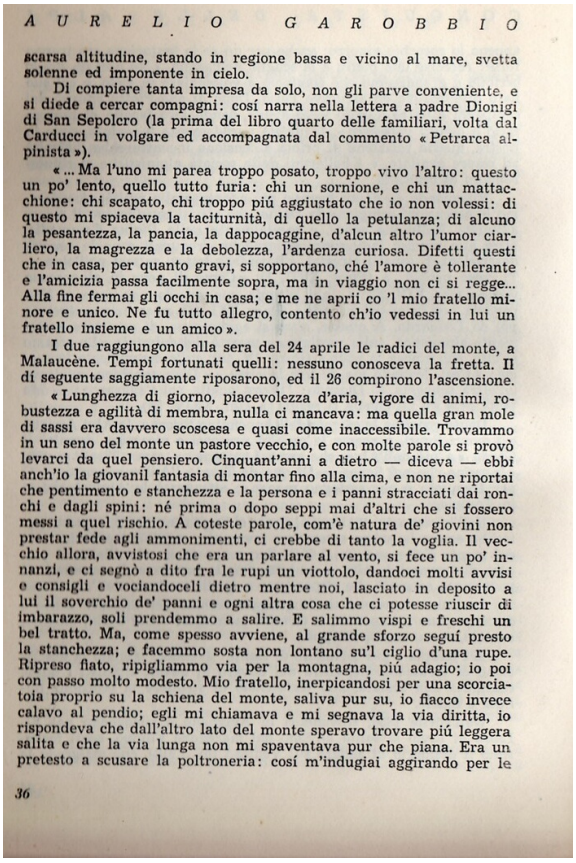

A U R E L I O G A R O B B I O

scarsa altitudine, stando in regione bassa e vicino al mare, svetta solenne ed imponente in cielo.

Di compiere tanta impresa da solo, non gli parve conveniente, e si diede a cercar compagni: cosí narra nella lettera a padre Dionigi di San Sepolcro (la prima del libro quarto delle familiari, volta dal Carducci in volgare ed accompagnata dal commento « Petrarca alpinista »).

« ... Ma l'uno mi parea troppo posato, troppo vivo l'altro: questo un po' lento, quello tutto furia: chi un sornione, e chi un mattacchione: chi scapato, chi troppo piú aggiustato che io non volessi: di questo mi spiaceva la taciturnità, di quello la petulanza; di alcuno la pesantezza, la pancia, la dappocaggine, d'alcun altro l'umor ciarliero, la magrezza e la debolezza, l'ardenza curiosa. Difetti questi che in casa, per quanto gravi, si sopportano, ché l'amore è tollerante e l'amicizia passa facilmente sopra, ma in viaggio non ci si regge... Alla fine fermai gli occhi in casa; e me ne aprii co 'l mio fratello minore e unico. Ne fu tutto allegro, contento ch'io vedessi in lui un fratello insieme e un amico ».

I due raggiungono alla sera del 24 aprile le radici del monte, a Malaucène. Tempi fortunati quelli: nessuno conosceva la fretta. Il dí seguente saggiamente riposarono, ed il 26 compirono l'ascensione.

« Lunghezza di giorno, piacevolezza d'aria, vigore di animi, robustezza e agilità di membra, nulla ci mancava: ma quella gran mole di sassi era davvero scoscesa e quasi come inaccessibile. Trovammo in un seno del monte un pastore vecchio, e con molte parole si provò levarci da quel pensiero. Cinquant'anni a dietro — diceva — ebbi anch'io la giovanil fantasia di montar fino alla cima, e non ne riportai che pentimento e stanchezza e la persona e i panni stracciati dai ronchi e dagli spini: né prima o dopo seppi mai d'altri che si fossero messi a quel rischio. A coteste parole, com'è natura de' giovini non prestar fede agli ammonimenti, ci crebbe di tanto la voglia. Il vecchio allora, avvistosi che era un parlare al vento, si fece un po' innanzi, e ci segnò a dito fra le rupi un viottolo, dandoci molti avvisi e consigli e vociandoceli dietro mentre noi, lasciato in deposito a lui il soverchio de' panni e ogni altra cosa che ci potesse riuscir di imbarazzo, soli prendemmo a salire. E salimmo vispi e freschi un bel tratto. Ma, come spesso avviene, al grande sforzo seguí presto la stanchezza; e facemmo sosta non lontano su'l ciglio d'una rupe. Ripreso fiato, ripigliammo via per la montagna, piú adagio; io poi con passo molto modesto. Mio fratello, inerpicandosi per una scorciatoia proprio su la schiena del monte, saliva pur su, io fiacco invece calavo al pendio; egli mi chiamava e mi segnava la via diritta, io rispondeva che dall'altro lato del monte speravo trovare piú leggera salita e che la via lunga non mi spaventava pur che piana. Era un pretesto a scusare la poltroneria: cosí m'indugiai aggirando per le

36

DOWNLOAD: https://byltly.com/296gqz

DOWNLOAD

DOWNLOAD

a9c2e16639

Windows7Loaderv209 DAZ 32Bit 64Bit RBy Vickrar
Bar De Style Asiatique Dos
Civil 3D 2015 Keygen Xforce Rar Free Download
ranjitha sex photos
5yo deas dick debut 2007 sept24 full rapidshare
Sweet Face of Danger malayalam movie download
Mac Tools Battery Charger Manual
Tu Lage Jaan Se Pyara movies free watch online
MacX DVD Ripper Pro 6.1.1 Crack macOS 2019 MacOSX
Warriors Orochi 3 Keygen Generator